



UNIVERSIDAD AUTÓNOMA DE CHIAPAS

DIRECCIÓN GENERAL DE PLANEACIÓN

Lineamientos para la formulación, monitoreo y evaluación del Programa Operativo Anual 2026

¿Qué es el Programa Operativo Anual?

El POA es el instrumento de planeación operativa mediante el cual cada dependencia universitaria define para el siguiente ejercicio fiscal



Se encuentra alineado con el **Programa de Desarrollo Institucional y Proyecto Académico 2022-2026 (PRODEI-PA)**, transformando la planeación estratégica en:

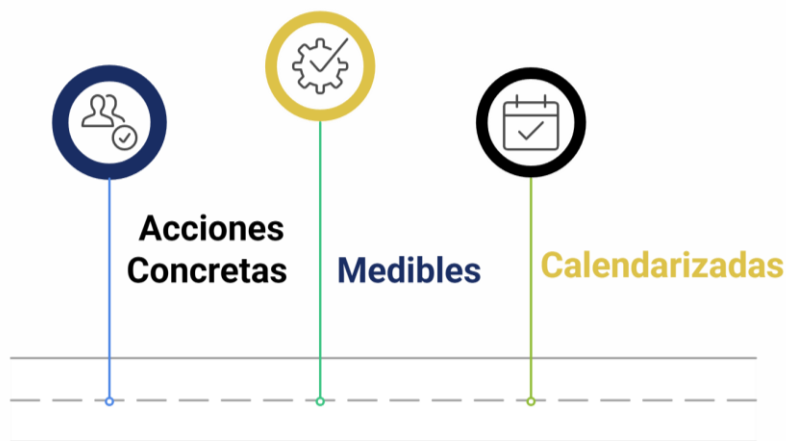

¿Qué es el Sistema Integral de Planeación Institucional?

La UNACH cuenta con el **Sistema Integral de Planeación Institucional (SIPI)**, regulado por el Estatuto Integral de la Universidad.



El SIPI se instrumenta a través de los **Comités de Planeación y Evaluación Universitaria (CPEU)**, asegurando la integración de los planes a los objetivos estratégicos institucionales.

Marco normativo que atiende el POA de la UNACH



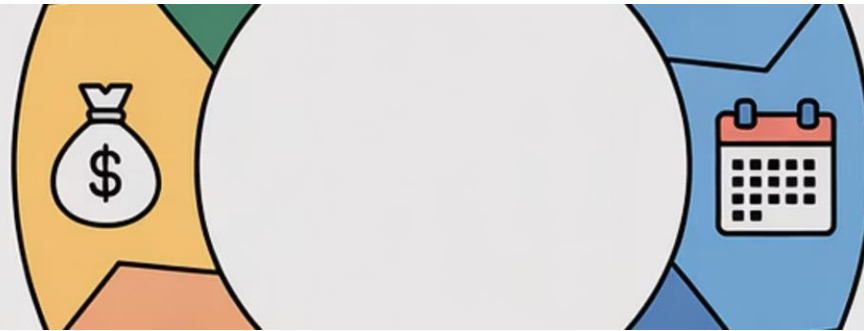

Enfoque de Presupuesto Basado en Resultados

- La formulación del POA se basa en el enfoque de Presupuesto Basado en Resultados (PbR), utilizado y referenciado por la normativa en materia de planeación y presupuesto.
- **El PbR busca alinear la asignación de recursos con los objetivos estratégicos y los resultados esperados, en lugar de centrarse en los insumos o gastos históricos.**
- **Cada peso presupuestado debe justificarse por la contribución directa que esa inversión hará para alcanzar los objetivos institucionales.**

¿Qué tipo de información integra el POA?

Información Cualitativa

Se enfoca en la alineación institucional y la justificación del proyecto, incluyendo responsabilidades y plazos.



Información Cualitativa-Cuantitativa

Integra objetivos, metas y actividades operativas para conectar la planificación con la ejecución.

Información Cuantitativa

Proporciona detalles presupuestarios y asegura la congruencia financiera con los objetivos.

Responsables de la formulación del POA de la UNACH





Fuentes de financiamiento para la formulación del POA de la UNACH

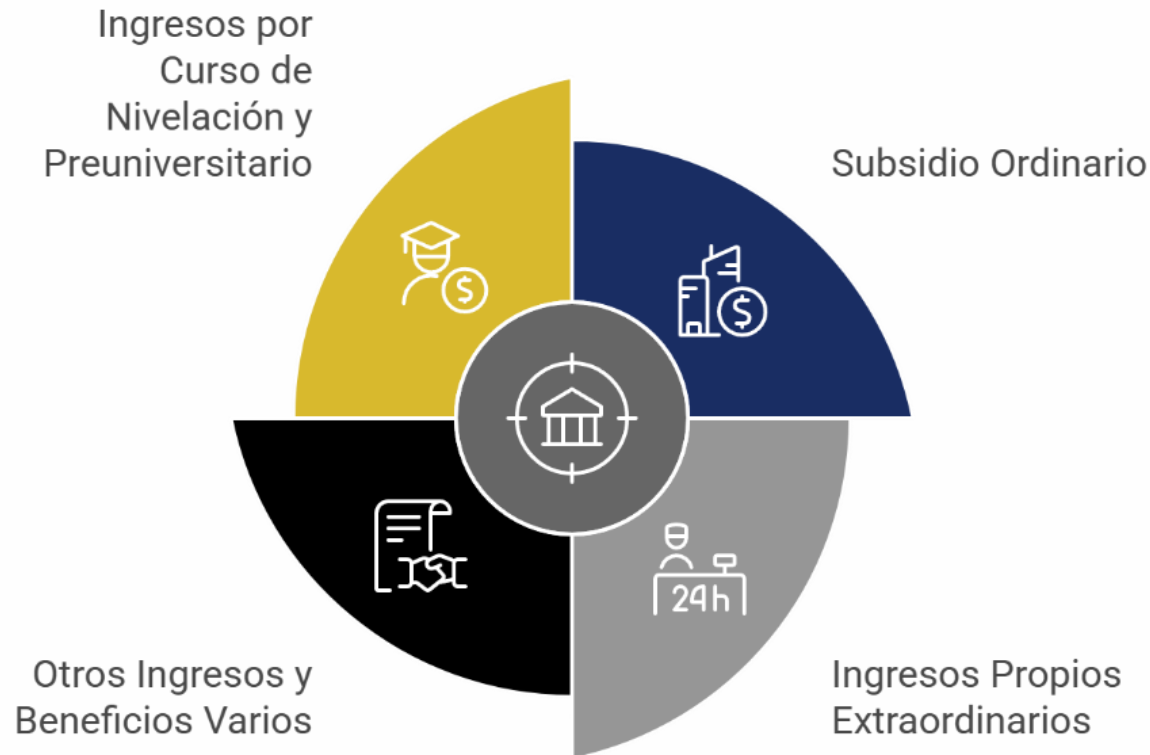

Etapas para la formulación del POA de la UNACH



Etapas para la validación del POA de la UNACH



Políticas para POA de Subsidio Ordinario

En observancia de los principios de austeridad, racionalidad, eficiencia y transparencia, la formulación de los POA 2026 vinculados al Subsidio Ordinario **debe sujetarse estrictamente** a los lineamientos financieros establecidos.

Capítulos Autorizados

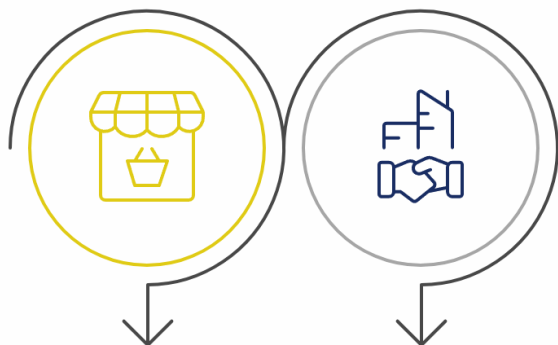

Capítulo 2000

Materiales y
Suministros.

Capítulo 3000

Servicios Generales.

Clasificación por Fuente



Federal

Materiales de
oficina, energía
eléctrica, servicios
de vigilancia,
mantenimiento de
edificios.



Estatad

Material impreso,
alimentos,
combustibles,
servicios de
consultoría, viáticos.

Las dependencias **únicamente** podrán **incorporar partidas de estos capítulos** conforme al Clasificador por Objeto del Gasto vigente.

Partidas que requieren autorización

Descripción	Telefonía Celular	Arrendamiento de Edificios	Servicios de Vigilancia	Limpieza y Desechos	Viáticos Extranjero	Gastos de Intercambio
Partida	31501	32201	33801	35801	37601	37903

Estas partidas **requieren autorización previa** de la Secretaría Administrativa y la Dirección General de Planeación.

Partidas Restringidas

Están restringidas las partidas de libros, revistas técnicas, servicios de consultoría, capacitación, servicios profesionales integrales, gastos de ceremonial, orden social y cultural, representación, y todo el **Capítulo 4000** (Transferencias y Ayudas).

Capítulo 4000

×

○ Transferencias y Ayudas

Políticas para Ingresos Propios Extraordinarios

Bienes Muebles

Las DAC pueden destinar hasta 30% en mobiliario y equipo; las UA hasta 100% en equipo tecnológico

Inversión Pública

Todo proyecto de obra requiere POA específico y dictamen técnico de la Dirección de Infraestructura

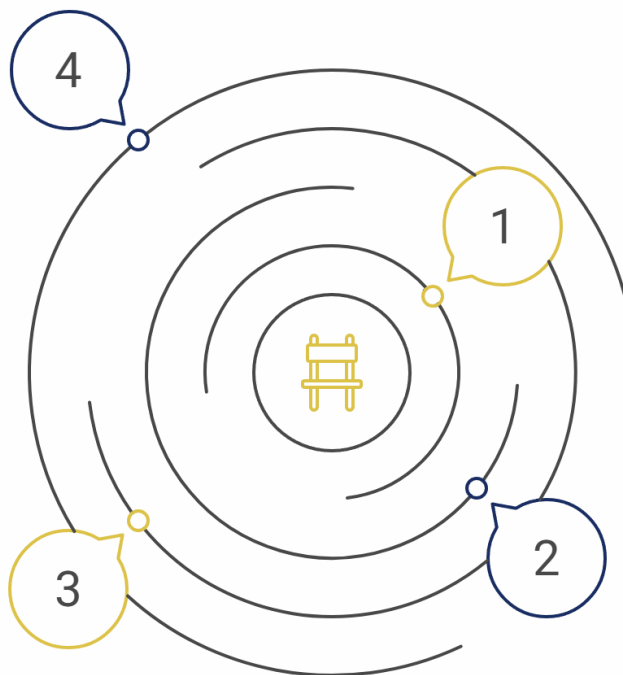

Servicios Personales

El gasto del Capítulo 1000 y Partida 33901 no debe exceder el 40% del monto total presupuestado

Mantenimiento

Los ingresos por cuotas de mantenimiento se aplican exclusivamente a partidas de conservación de edificios y equipos

Curso de Nivelación y Preuniversitario

Destino de Recursos

Los recursos se destinan exclusivamente a necesidades prioritarias no financiadas con Subsidio Ordinario, priorizando los Capítulos 5000 y 6000.

Contratación de Personal

Requiere validación previa de la Secretaría Administrativa para garantizar cumplimiento de disposiciones administrativas y fiscales.

Plazo de Formulación

Los POA deben formularse dentro de los diez días hábiles posteriores al cierre del sistema de pago de inscripción.



Cronograma POA 2026

Universidad Autónoma de chiapas

Dirección General de Planeación

Cronograma de actividades para la formulación del Programa Operativo Anual 2026

[illegible]

Compromiso con la Excelencia

El Programa Operativo Anual 2026 representa el compromiso de la Benemérita Universidad Autónoma de Chiapas con la excelencia académica, la transparencia y la rendición de cuentas.

A través de una planeación rigurosa, una ejecución eficiente y una evaluación continua, la UNACH consolida su modelo de gestión basado en resultados, asegurando que cada peso invertido contribuya al cumplimiento de su función social y al desarrollo sostenible de Chiapas y México.

8

**Objetivos
Estratégicos**

Guían la visión Institucional
al 2026

4

**Fuentes de
Financiamiento**

Diversifican los recursos
universitarios

100%

Transparencia

En el ejercicio de recursos
públicos



Por su atención gracias
“Por la conciencia de la necesidad de servir”